

尾道グルメマップ



〈公式HP〉



尾道グルメマップ参加店

うみやあ店の みつけかた 探し方



1

店舗紹介ページで、
食べたい店を
見つける。

2

お店の左上の色・
番号を確認する。
(例: グルメ実行委員会
赤0)

3

店舗名の名前の
左側にある座標から
地図のページの
お店番号を
見つける。(例: G-3)

4

同じ色番の場所が
目的地です。

マップ対応番号・座標
マップの左側より標記されています

店舗名・電話番号・情報
(PR文・営業時間等)

店舗色分け・店舗種類
(ピクトグラム)

★
0 G-3

グルメ実行委員会

その他



☎0848-25-3863

秋のイベントを実施している
グルメ実行委員会は、尾道商
工会議所内にあります。

営/8:30~17:20
定/土曜日・日曜日・祝日
住/土堂2-10-3
P/6台

マークの説明

- 駐車場有り
- 座敷有り
- 個室有り
- 車いす対応可
- クレジット使用可
- コード決済使用可
- 喫煙可
- 禁煙
- テイクアウト

営→ 営業時間
定→ 定休日
住→ 住所
P→ 駐車可能台数

使用可能なカード
ブランド、コード
決済種類は、各店
頭等でご確認ください。

Index

	和食・寿司	03・04
	洋食・エスニック	05・06
	ラーメン・中華	06~08
	お好み焼・鉄板焼	08・09
	焼きとり	10
	焼肉	10
	居酒屋	10・11・18
	バー・スナック	18
	カフェ・喫茶	19・20
	ベーカリー	20
	お土産・菓子ほか	20・21・22
	宿泊施設	23・24
掲載店舗一覧		12
地図		13~16
尾道の旬・祭年間スケジュール		27
各交通機関への問い合わせ		28



1 B-3 いさみ



☎0848-25-5373



寿司と瀬戸内海の魚料理の店。白身や穴子のにぎり、キス、タコのたぶら、オコゼ料理が好評です。アコウ料理もあります。

営/11:30~14:00
17:00~21:00
定/日曜日
住/新浜1-11-4
P/2台

和食・寿司



6 D-3 こめどこ食堂



☎0848-36-5333



尾道水道を眺めながら尾道の味を!! ♪に食べる土鍋の焼き込みごはんは群を抜く旨さ。

営/11:00~13:30
17:00~21:30
定/月曜日
住/東御所町5-2

和食・寿司

2 B-2 手打ちそば 圓山



☎0848-44-2398



十割そばの専門店です。にんじんの旨煮やだし巻玉子、蕎麦がきや蕎麦豆腐等の人気メニューも。2016年2月、人生の楽園放映他

営/11:30~14:00
定/月曜日・金曜日(祝日営業)
住/向島町5534-14
P/3台

3 B-2 味さい



☎0848-44-5536



和食を中心に少人数のお食事から各種ご宴会まで気軽にご利用いただけます。

営/11:30~14:00(L.O.13:20)
17:30~21:00
定/水曜日・第3火曜日
住/向島町551
P/8台

4 C-3 お魚おばんざい なお吉



☎0848-24-4336



新鮮な活魚や毎日のおばんざいなど、ご予算に応じて楽しんで頂けます。コース要予約(3,500円(税込)~)

営/17:30~22:00
定/水曜日
住/西御所町7-32
P/3台

5 C-3 海鮮問屋きたまえ



☎0848-23-2949



自慢の特製釜飯や料理、そして広島の地酒をお楽しみ下さい。

営/朝食 6:30~9:30
ランチ 11:00~14:00
(予約のみ)
夕食 18:00~21:00
定/日曜日(連休時、最終日)
住/西御所町1-1
ホテルα-1内 1F
P/ホテルα-1共用



7 E-3 和房 まん作



☎0848-24-5150



地元の新鮮な食材を美味しく食べていただきたいと思い、心をこめて作っています。

営/11:30~14:00
(なくなり次第終了)
18:00~22:00
(L.O.21:30)
定/日曜日、第1・第3日曜日・月曜日
住/東御所町3-30

和食・寿司

8 E-3 魚春



☎0848-22-2681



尾道で獲れた新鮮な魚介類をふんだんに使った美味し料理の数々。朝ごはんやお昼ごはんだけでなく、多彩な惣菜もご用意しています。鮮魚店ならではの美味しい料理をお楽しみください!

営/朝ごはん
7:00~10:30(L.O.10:20)
お昼ごはん
11:30~14:00(L.O.13:50)
定/年中無休
住/土堂1-11-20



9 E-3 小魚と釜ごはんの店 ざこや



☎0848-23-8346



絶対納得昼定食1,650円(税込)。もちろん夜も各種納得。単品もいろいろあります。とにかく一度お越しください。

営/11:00~15:00
17:00~21:00
定/水曜日・木曜日
住/土堂1-11-14
P/5台



10 E-3 鮨と魚料理 保広



☎0848-22-5639



魚種によって違う約10人の専属漁師さんから仕入れた魚を調理します。瀬戸の地魚をお楽しみください。

営/11:30~14:00
17:00~20:30
定/月曜日(祝日の場合翌日)
住/土堂1-10-12
P/4台



駐車場有り 座敷有り 個室有り 車いす対応可 クレジット使用可 コード決済使用可 喫煙可 禁煙 テイクアウト

**11 E-3** 料理とお抹茶 禅和庵 —zenna-an—

☎090-6439-6009



来られてから炊く土鍋のご飯と丁寧にした料理。イベント等でお休みしている事がありますのでお電話してからお越し下さい。

営/水曜日・木曜日11:00~17:00
金曜日・土曜日・日曜日
11:00~16:00・18:00~21:00

定/月曜日・火曜日
住/西土堂町11-17

12 F-3 小料理 乃りたけ

☎0848-88-2903



こじんまりとした居心地の良い小料理店です。落ち着いた雰囲気の中でゆっくりとお食事とお酒をお楽しみ頂けるお店です。

営/18:00~22:00
定/月曜日・月1回日曜日
住/土堂1-3-21

13 F-3 天狗寿司

☎0848-22-4608



創業明治十二年。炭火でじっくりと焼きあげた穴子と小海老のおぼろを使った「箱寿司」を是非ご賞味ください。

営/11:00~14:00
15:00~17:00
定/木曜日
住/土堂1-4-14

14 F-3 揚げたて天ぷら 天咲

☎0848-22-5002



瀬戸内の旬の食材を使った尾道の新名物「華天むす」や季節の天井などテイクアウトも充実。カウンター席のみのゆったりとした店内で一人様にも大人気です。

営/11:00~15:00
17:00~20:00
定/不定休
住/土堂1-7-9

15 F-3 食事処 青柳

☎0848-51-6600



おこぜ唐あげ、うにめしが看板料理。タンシチュー・ハンバーグも人気。各種定食・コース料理あり冠婚葬祭を始め各種宴会貸切対応可。

営/11:30~14:00
17:00~20:30
定/水曜日
住/土堂2-8-15

**16 G-3** 後藤屋

☎0848-22-3947



尾道の地もの旬の肴を手作りで美味しく安く食べていただけます。

営/11:30~21:00
定/火曜日
住/土堂2-8-23

17 H-3 備後茶量

☎0120-966-324



一日一組限定の備後料理店。尾道の郷土料理「鯛の浜焼き」を自社製塩所の天日塩のみで焼き上げます。「鯛の浜焼き」「天空の塩パピタ」は店頭にて24時間無人販売中。

営/10:00~24:00
定/満月の夜
住/久保2-20-2

18 H-3 海鮮居酒屋 辰兵衛

☎0848-37-1901



つわものどもが夢の跡尾道新開路地裏通り。550円(税込)均一肴メニューや地魚小魚珍味刺身・肉、約50種類のメニュー内に珍発見有。

営/17:45~22:00
定/日曜日・月曜日・祝日
住/久保2-16-12

19 H-3 うろこ かき船

☎0848-37-3633



海の見える食事処です。名物料理は、ほうろく焼。10月~3月はふく・かき料理があります。

営/11:30~13:00(L.O.)
17:30~20:00(L.O.)
定/不定休
住/久保2-26-9
P/8台

20 C-2 ぼるしえ 尾道本店

☎0848-46-0731



「どんかつ・豚料理の専門店」全国のブランド豚の中より、選りすぐった美味しい豚肉をご用意してお待ちしております。レモンステーキが好評です。是非一度、ご賞味ください。

営/11:00~15:00(L.O.14:30)
17:00~21:00(L.O.20:30)
定/年末年始
住/高須町1351-1
P/35台



21 A-1 キッチン くじらぐも



☎0848-24-6826

くじらぐもでしか食べられないオムライス、大人気の子キン南蛮は、一度食べたら癖になる。

営 / 11:00~14:30 (L.O.14:00)
18:00~20:30 (L.O.20:00)

定 / 月曜日
住 / 桜町8-21
P / 11台



洋食・エスニック

22 B-3 ステーキ瀬里奈



☎0848-23-2505

1980年から続く昔ながらの洋食屋。毎日丁寧に仕込みを行うステーキやハンバーグは絶品です!ごはん、手作りのカレー、シチュー、みそ汁は食べ放題です!

営 / 11:00~14:00
定 / 土曜日・日曜日・祝日
住 / 新浜1-2-17
P / 30台



23 B-3 イタリア料理店 ピッツェリア ファンダンゴ



☎0848-23-7272

瀬戸内の魚介を使ったイタリア料理店。イタリア人シェフ直伝の石窯で焼くピッツアもお楽しみください。

営 / 11:30~14:30 (L.O.14:00)
平日・土曜日18:00~21:30 (L.O.20:30)
日曜日・祝日18:00~21:00 (L.O.20:00)
定 / 月曜日、第2・第4火曜日
住 / 新浜1-2-17
P / 40台



24 C-3 尾道 レスポワール・ドウ・カフェ



☎0848-24-1154

昭和初期に建てられた穀物倉庫を改装した、カジュアルレストラン。親子三代で楽しめるお店づくりを目指しています。

営 / 11:00~15:30 (L.O.14:30)
17:00~21:30 (L.O.20:30)
定 / 火曜日 (祝日は営業)
住 / 西御所町4-5
P / 23台

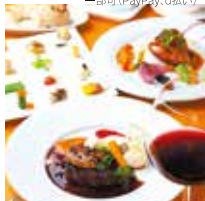

25 C-3 ポルタ ディ マーレ



☎0848-88-0009

尾道駅すぐそば。気軽に飲んで楽しめるイタリアンです。30名までのパーティーも出来ます。

営 / 11:30~14:00
18:00~22:00
定 / 月曜日
住 / 東御所町11-9



26 D-3 港食堂 HarborKitchen



☎0848-24-0100

グリーンヒルホテル尾道内のレストラン。尾道水道を眺めながら、シェフ自慢のお料理をお楽しみください。

営 / ランチ
11:30~14:00 (L.O.)
ディナー
18:00~20:00 (L.O.)

定 / 月曜日
住 / 東御所町9-1 P / 契約P有



洋食・エスニック

27 D-3 尾道WHARF



☎0848-38-2200

産地直送の新鮮なカキと産地酒にこだわった料理が楽しめるレストラン。海が目の前でロケーションもGOOD! 尾道でカキを食すなら絶対ここへ!!

営 / 11:30~15:00 (L.O.14:00)
17:00~22:00 (L.O.21:00)
定 / 水曜日
住 / 東御所町9-1-1F



28 D-3 ピッツェリア トランクイット



☎0848-38-7114

【ミシュランガイド掲載店】本場ナポリ仕込みの石窯ピッツアを、木の温かみのある落ち着いた店内でお楽しみください。駅から徒歩1分。

営 / 11:30~14:00 (L.O.)
17:30~21:00 (L.O.)
定 / 火曜日・水曜日
住 / 東御所町3-35



29 E-3 カレーカフェ あおぞらパパド



☎070-9031-8810

タンドール窯で焼くナン、山田錦酒米を使ったごはんから選べるカレー。20種類以上のスパイスを使用。尾道ラッシーも人気です。

営 / 11:00~20:30
日曜日・祝日
11:00~18:00
定 / 木曜日・第2,4水曜日
住 / 西土堂町4-7



30 E-3 月波食堂



☎0848-24-9595

カウンター6席の小さいお店。昼でも夜でも定食があります。手ごねハンバーグが人気です。タコさんウイナーとおかし付。

営 / 11:00~20:00
(L.O.19:30)
定 / 不定休
住 / 土堂1-11-22



駐車場有り



座敷有り



個室有り



車いす対応可



クレジット使用可



コード決済使用可



喫煙可



禁煙



テイクアウト

**31 F-2 LOG DINING****☎0848-24-6669**

せとうちで育てられた食材を使用した料理家細川亜衣さん監修の季節のコース料理です。詳細はお電話または自社HPにてご確認下さい。

営/18:00または20:00からの2部制
※前日までの事前予約制
定/年中無休
住/東土堂町11-12

32 G-3 参遍来 (マイペンライ)**☎0848-24-2611**

アジアのビールや焼酎、タイ風ハーブとスパイスでアレンジした料理！11時半から22時の間、休憩無しで営業しますのでお気軽にどうぞ！

営/11:30~22:00
定/月曜日・第2,4火曜日(祝祭日営業)
※月曜日祝祭日営業の場合翌火曜日休業
住/土堂2-9-19

33 D-2 リストランテイタリアーノ・フェデリコ**☎0848-73-5032**

田舎の海辺の一軒家レストラン。店には漁船も所有しており地物食材も多々。瀬戸内の絶景とおいしい地魚イタリアンをどうぞ。

営/平日11:30~14:00(土、日曜日・祝日11:30~14:30)17:30~21:00
定/火曜日・月1回不定休
住/浦崎町1379-1
P/10台

34 A-3 尾道一番**☎0848-23-8845**

尾道ラーメン、カレーラーメン、カラアゲ、ギョウザ、定食もある一人でも家族、友達と楽しい時間をもてる店。

営/11:30~13:00
17:00~20:00
定/火曜日・第3水曜日
住/新浜1-13-31
P/4台

35 A-2 ラーメン シゲ**☎0848-45-3141**

向島ラーメン・絶賛発売中。チャーハン・ミソチャーハンもおいしいよ！ブタニラ丼も！

営/11:00~15:00
17:00~21:00(麺L.O.19:45)
定/火曜日
住/向島町5547-1
P/6台

**36 B-1 味平****☎0848-48-3207**

家族連れで楽しめる雰囲気を大事にしています。

営/11:00~15:00
17:00~21:00
定/木曜日
住/木ノ庄町木門701-8
P/20台

37 B-1 博多ラーメン 味の蔵 尾道店**☎0848-24-0019**

自慢の尾道ラーメンの他、色々なご当地ラーメンを取り揃えています。是非ご賞味あれ！

営/11:00~21:00(L.O.20:30)
定/年中無休
住/栗原町8553-1
P/15台

38 B-1 中華料理 尾道ラーメン 東珍康**☎0848-23-4537**

尾道ラーメン、一品料理、定食、二階23席宴会食事を予約承ります。

営/金曜日~火曜日
11:00~21:00
水曜日 11:00~15:00
定/木曜日
住/栗原町6023-5
P/4台

39 B-1 中華料理 大連**☎0848-48-3755**

赤い看板が目印。人気メニュー、唐あげ、味噌ラーメン、中華一品料理いろいろあります!!

営/11:00~15:00
17:00~20:30(金曜日のみ14:00~17:00休憩)
定/火曜日
住/美ノ郷町三成2759
P/5台

40 D-3 尾道ラーメン たに**☎0848-23-7800**

尾道ラーメンを中心に各種定食あり！テイクアウト弁当500円(税込)より好評！

営/11:00~21:00(L.O.20:50)
定/木曜日
住/東御所町1-7



41 E-3 尾道らーめん ベツチャー



☎0848-23-2583



尾道らあ麺 味噌らあ麺 辛味噌らあ麺(2辛~10辛)
牡蠣らあ麺も大人気!!

営/11:00~21:00
(L.O.20:30)
定/年中無休
住/東御所町4-11



ラーメン・中華

42 E-3 極とんラーメン 尾道店



☎090-6834-4252



元祖極とんラーメン
伝承の味尾道ラーメン
尾道限定尾道とんこつ
ぜひご賞味ください!

営/※gokuton.net 参照
定/※gokuton.net 参照
住/東御所町3-17

43 E-3 くいしん坊 干両



☎0848-25-2639



創業38年。鶏ガラと野菜で煮出したスープのあっさりとした中にもコクのある昔懐かしい尾道中華そばの味をご賞味下さい。

営/11:00~14:30
17:00~20:00(L.O.19:30)
定/水曜日
住/土堂1-1-10

44 E-3 尾道ラーメン 喰海



☎0848-24-8133



尾道ラーメンを「喰」べながら、尾道の「海」を行き交う船を眺める。地元食材にこだわった店主自慢の味をご賞味ください。

営/10:00~21:00(L.O.20:30)
定/水曜日
住/土堂1-12-11

45 F-3 めん処 みやち



☎0848-25-3550



尾道の昔なつかしい中華そば!!おすすめ品は中華そば、天ぷら中華そば、カレー中華です。

営/11:00~16:00
定/水曜日・木曜日
住/土堂1-6-22



46 F-3 尾道ラーメン 丸ぼし



☎0848-24-5454



尾道ラーメン専門店!!鯛から取った和ダシが効いています。観光客より地元客が多いです。

営/10:30~20:30
定/水曜日
住/土堂2-8-16
P/3台

ラーメン・中華

47 G-3 月天心



☎0848-23-8878



懐かしさの中にも新しさがある味...こだわりの無添加スープがクセになります。煮干したつぶり。ぜひ一度、ご賞味ください。

営/11:00~15:00
16:30~21:00
定/火曜日
住/土堂2-3-29

48 G-3 ままかり家Ⅱ



☎0848-24-1099



尾道名物!元祖二刀流!尾道ラーメンと尾道お好み焼き両方食べられるのは、尾道ではままかり家だけです。

営/12:00~14:00
18:00~23:00
定/不定休
住/土堂2-9-33

49 G-3 尾道ラーメン 吉番館 本店



☎0848-21-1119



尾道市民に愛され続けるご当地グルメNo1
吉番館本店でのみ味わえる数量限定の一杯!尾道ラーメン角煮をご堪能ください。

営/11:00~18:00
定/金曜日
住/土堂2-9-26
P/4台

50 G-2 千光亭



☎0848-37-0445



ロープウェイに乗る前に、自慢の尾道ラーメンを一杯!

営/11:00~15:00
18:00~22:00
定/月曜日
住/長江1-3-6
P/1台



駐車場有り 座敷有り 個室有り 車いす対応可 クレジット使用可 コード決済使用可 喫煙可 禁煙 テイクアウト

**51 G-3 赤兎馬****☎0848-37-6755**尾道ラーメンその他。
自家製麺です。

営/11:00~18:00
定/火曜日
住/十四日元町3-23

52 H-2 中華食堂 一楽**☎0848-37-5862**

北海道産小麦100%
の自家製細麺。皮から
自家製の点心他。一楽
のちまきは、10時から
販売してますよ！



営/11:30~14:30(L.O.14:00)
17:30~21:00(L.O.20:30)
定/火曜日・水曜日
住/久保2-10-12

53 C-1 萬來軒**☎0848-46-1681**

ラーメンは独特のちぢれ麺、スープ
とマッチした絶品の味。チャーハン
は具だくさんのバリバリ。その他中
華料理各種あり。

営/平日
11:00~15:00・17:00~20:00
土・日曜日・祝日 11:00~15:00
※L.O.各15分前
定/月曜日、第3火曜日(祝日の場合翌日)
住/高須町5249 P/40台

54 C-2 尾道ラーメン 華**☎080-3890-7882**

創業15年。やさしい普通の尾道ラ
ーメンにこだわり続けてきました。
さらにこだわり続けている炭焼チ
ャーシューも人気です。

営/11:00~15:00(L.O.14:30)
※冬季は夜営業有
定/水曜日・日曜日・祭日は不定休
住/東尾道2-6
P/10台

55 D-1 中華料理 一龍**☎0848-47-3711**

こだわりスープと細ちぢれ麺使用。
担々麺、ピリカララーメンも美味
よ。スープがなくなり次第売切れて
す。定番中華どうぞ。

営/11:00~15:00
17:00~20:00
定/火曜日・水曜日
住/高須町東新涯4756-16
P/33台

**56 A-3 お好み焼・鉄板焼酒場 なつめ****☎0848-22-5510**

鉄板料理とお好み焼きを提供して
いる鉄板居酒屋。サラダ、肉料理、
海鮮など一品料理が豊富。
アルコール類も揃えております。

営/17:30~22:00
(L.O.21:00)

定/木曜日
住/新浜1-14-31 金属ビル1階
P/軽3台

57 A-3 鉄板焼・お好み焼 まり**☎0848-24-5300**

おすすめは、まりスペシャルに玉子
半熟ねぎトッピング!鉄板焼ホルモ
ンも大人気です!

営/11:30~14:00
17:00~21:00

定/月曜日
住/新浜1-13-32
P/2台

58 C-3 お好み焼 すみチャン**☎0848-24-2480**

駅近くの大バコ店。観光案内資料
も充実。人気の尾道焼きを食べな
がら街歩きの計画をどうぞ!近隣の
B級グルメも楽しめます。

営/土曜日・日曜日・祝日
11:00~21:00
平日 11:00~14:00
17:00~21:00
定/火曜日(祝日の場合翌日)
住/東御所町11-17-1F

59 F-3 鉄板屋 Hina**☎0848-38-2310**

人気の尾道焼(砂ズリ・イカ天)や
色々な一品料理が沢山!!お持ち帰
りも有るのでお気軽におたずねく
ださい。

営/12:00~15:00
(L.O.14:30)
17:00~21:30
(L.O.20:30)

定/火曜日・水曜日
住/土堂1-8-10

60 G-3 尾道お好み焼き ぽっぽ家**☎0848-22-3153**

自慢の鉄板で焼くお好み焼きは麺
がカリッパリッと麺もつちりの2パ
ターン!
夜は鉄板焼もやっています!

営/11:30~15:00(L.O.14:00)
17:00~22:00(L.O.21:00)
定/火曜日・水曜日
住/土堂2-8-24

**61 G-3** こだわりの味 尾道風お好み焼 **萩乃家本店****☎0848-37-3732**

※鉄板にオイルは引きません。
 ※おすすめは、シーフードミックス
 1,650円(税込)～。

営/ 11:30～14:00
 18:00～22:00
 定/ 不定休
 住/ 久保1-8-24



お好み焼・鉄板焼

62 I-3 鉄板焼×居酒屋 **千****☎0848-37-3110**

お好み焼きも楽しめる居酒屋です
 ランチは、日替り・週替りを用意し
 ております。掘こたつでゆっくり
 していただけます。

営/ ランチ 11:30～14:00
 (L.O.13:30)
 夜 18:00～24:00
 (L.O.23:00)
 定/ 月曜日・第3火曜日
 住/ 久保3丁目3-15

**63 I-3** 尾道のお好み焼き **河内****☎0848-37-5681**

野菜たっぷりレンコンも入ったヘルシーなお好み焼です。夜は季節の野菜を使ったサイドメニューを沢山ご用意してお待ちしております。

営/ 11:30～21:00
 月曜日17:00迄
 定/ 火曜日・水曜日・木曜日
 住/ 尾崎本町14-4

**64 C-1** お好み焼き・鉄板焼き **たかす亭****☎0848-46-1531**

尾道焼き、広島焼き、関西焼きが楽しめます。おいしいおでんも年中あります。今年で創業51年。お持ち帰りも出来ます。

営/ 11:00～21:00
 定/ 火曜日(祝日は営業)
 住/ 高須町大新5239
 P/ 10台

**65 C-2** 鉄板Ya **まめ****☎0848-55-6266**

厳選材料!!まめ焼。ピリ辛。津山ホルモンうどん。夜は月島もんじゃ。今治焼。ぷりぷりホルモン焼。まめど!!

営/ 昼 11:30～14:00
 夜 17:30～21:00
 定/ 月曜日・火曜日
 水曜日・木曜日の昼
 住/ 高須町4795-10
 P/ 6台



1 C-3 尾道やきとり 肉吾郎



☎0848-22-2950



昭和51年創業の焼き鳥テイクアウト専門店です!先代より受け継いだ甘辛いタレが癖になります!是非ともご賞味あれ!

営/10:00~17:30
定/日曜日・水曜日・祝日
住/天満町3-8

2 D-3 とりのいっとく



☎0848-38-2220



朝引き鳥の焼き鳥を中心に年中生牡蠣が食べられるお店。カウンターで1名様からテーブルで団体様まで大歓迎!!

営/17:00~23:00
定/月曜日
住/東御所町2-14

3 H-3 やきとり 鳥徳



☎0848-37-6500



先代より受け継いだ自慢のタレを使った絶品焼き鳥を是非!!カウンターでのご縁も美味です。お一人様大歓迎。

営/18:00~24:00
(L.O.23:30)
定/火曜日
住/久保1-12-5

4 H-2 朝引きやきとり 歓商場



☎0848-37-3630



朝引きの「神明鶏」を塩塩で炭焼きします。ペトつかないやきとり屋でテート利用も◎ 仕込みに限りがあります。お早目どうぞ。

営/18:00~
定/日曜日
住/久保2-11-16

5 H-3 村一番



☎0848-37-7274



大正時代の香りが店内一円に漂っています。地鶏の焼き鳥と鳥懐石料理(予約)。

営/18:00~22:00
定/日曜日・祝日
住/久保2-16-7

6 B-1 焼肉茶屋 なか浦



☎0848-22-2989



定食・一品・ラーメン・焼肉など多様なメニューを揃えています。お一人様から団体様までお気軽にお越しください。

営/11:00~22:00
定/水曜日
住/栗原町5904-1
P/20台

7 C-3 焼肉 味楽亭



☎0848-22-6347



当店秘伝のタレで頂く美味しい焼肉をお楽しみください。お待ちしております。

営/17:00~22:00
(L.O.21:30)
定/水曜日(祝日の場合は翌日)
住/西御所町3-2
P/契約P有

8 F-3 焼肉 牛ちゃん 尾道店



☎0848-22-9696



海の見える焼肉屋。尾道ラーメンと焼肉屋ならではの丼セットもオススメです☆大人数でも大歓迎!一度食べてみては☆

営/11:00~22:00
(L.O.21:30)
定/月曜日(祝日の場合振替)
住/土堂2-8-6
P/1台

9 C-3 白らん



☎0848-23-6868



コの字カウンターで昔ながらの居酒屋で、目の前は栗原川。手作りボン酢がお勧めです。

営/17:00~22:00
定/日曜日・月曜日・木曜日
住/日比崎町1-2

10 C-3 居酒屋 金太



☎0848-22-3919



ええぶにをぎょうさん用意しとるけえ、いっぺん金太で食べてみんさい。

営/17:00~22:00
定/日曜日・祝祭日
住/西御所町2-27

**11 C-3 居酒屋 くら田****☎0848-24-2540**

おばんざい料理、刺身等、お手頃なお値段で皆様に喜ばれております。ぜひ一度お立ち寄り下さい。

営/11:30~13:30
17:30~23:00(L.O.22:30)
定/日曜日
(昼は土曜日・日曜日・月曜日)
住/東御所町11-3
P/3台

居酒屋

12 D-3 遊食楽酒 いったく**☎0848-24-1109**

創業時から看板メニューのとん平焼や広島中心のうまい酒。レトロな雰囲気の中でいっぱい、いっぱい？

営/18:00~24:00
定/月曜日
住/西土堂町1-10

13 D-3 尾道ラーメン&居酒屋 とりかわ権兵衛**☎0848-29-4009**

地元の皆様大好評の「尾道ラーメン」。店内、広いスペースで大人数でも大歓迎。自慢の「とりかわ・丸鶏・豚足」。ぜひ、ご賞味ください。

営/平日11:30~14:00
17:00~22:00
土曜日 11:00~22:00
日曜日 11:00~21:30
定/月曜日(連休の場合最終日翌日)
住/東御所町6-2

14 D-3 尾道漁家 山源**☎0848-24-1273**

尾道駅近くの居酒屋です。お気軽にお越しください。広島県内のおいしいお酒も色々あります。

営/18:00~23:00
(L.O.22:30)
定/日曜日・第1、第3日曜日
住/東御所町4-2

15 E-3 呑み喰い処 みち草**☎0848-22-4830**

瀬戸内のお魚と大人気の地タコ。おいしいお酒、すべて手料理です。楽しい店主と共にお待ちしております。

営/12:00~14:00
17:00~23:00
(L.O.22:30)
定/木曜日
住/東御所町3-4

**16 E-3 おのみち渡し場 たまがんぞう****☎0848-29-4109**

尾道水道をのぞむロケーションで地物中心の新鮮な海産物をお楽しみください。

営/17:00~22:00ごろ
定/月曜日・第1、第3日曜日
住/土堂1-11-16

居酒屋

17 F-3 大和湯**☎0848-38-1019**

百年以上の歴史を持つ銭湯跡地"大和湯"を、"小籠包酒場"として再スタート！本格手包み小籠包を是非ご賞味ください！

営/11:00~L.O.13:45
17:00~L.O.21:00
定/火曜日、不定休
住/土堂1-3-20

18 F-3 和み処 真**☎0848-23-2722**

瀬戸内の魚貝を中心に料理を提供しています。

営/11:00~14:00
17:00~21:00
定/水曜日
住/土堂1-16-6
P/1台

19 G-3 居着屋 馬口**☎0848-36-6690**

馬刺しや世羅のみのり牛など、美味しいものを厳選しています。お持ち帰りもできます。お気軽にお立ち寄りください。

営/17:00~22:30(L.O.)
定/水曜日
住/土堂2-4-33

20 G-3 かき左右衛門**☎0848-38-7871**

瀬戸内の新鮮な魚料理を味わってみてください。カキ以外の料理もいっぱいありますよ!(^^)!

営/11:30~13:30
17:30~21:00
定/火曜日
(祝日の場合、翌水曜日)
住/土堂2-9-20

尾道グルメマップ掲載店舗一覧

- | | | | |
|-----------------------------|-----------------------------|--------------------------------|-------------------------------|
| 1 B-3 いさみ | 37 B-1 博多ラーメン 味の蔵 尾道店 | 1 C-3 尾道やきとり 肉吾郎 | 37 F-2 Café&Bar Atmosphere |
| 2 B-2 手打ちそば 圓山 | 38 B-1 中華料理 尾道ラーメン 東珍康 | 2 D-3 とりのいっとく | 38 F-2 帆船亭 (はんうてい) |
| 3 B-2 味さい | 39 B-1 中華料理 大連 | 3 H-3 やきとり 鳥徳 | 39 G-3 Eternity |
| 4 C-3 お魚おばんざい なお吉 | 40 D-3 尾道ラーメン たに | 4 H-2 朝引きやきとり 歓商場 | 40 G-3 やまねこ |
| 5 C-3 海鮮問屋きたまえ | 41 E-3 尾道らーめん ベツチャー | 5 H-3 村一番 | 41 G-3 ハーバーCafe&BAR.さみなも |
| 6 D-3 こめどこ食堂 | 42 E-3 極とんラーメン 尾道店 | 6 B-1 焼肉茶屋 なか浦 | 42 G-3 尾道浪漫珈琲 |
| 7 E-3 和房 まん作 | 43 E-3 くいしん坊 千両 | 7 C-3 焼肉 味楽亭 | 43 G-2 茶房 こもん |
| 8 E-3 魚春 | 44 E-3 尾道ラーメン 喰海 | 8 F-3 焼肉 牛ちゃん 尾道店 | 44 H-2 てづくりケーキと喫茶の店 住扇 |
| 9 E-3 小魚と釜ごはんの店 ごこや | 45 F-3 めん処 みやち | 9 C-3 白らん | 45 C-2 ゆういちのパン屋 Mush |
| 10 E-3 鰯と魚料理 保広 | 46 F-3 尾道ラーメン 丸ぼし | 10 C-3 居酒屋 金太 | 46 C-3 シャトレーゼ 尾道店 |
| 11 E-3 料理とお抹茶 禅和庵-zenna-an- | 47 G-3 月天心 | 11 C-3 居酒屋 くら田 | 47 B-1 新尾道駅 ええもんや |
| 12 F-3 小料理 乃りたけ | 48 G-3 ままかり家 II | 12 D-3 遊食楽酒 いっとく | 48 D-2 酒のたかはし |
| 13 F-3 天狗寿司 | 49 G-3 尾道ラーメン 吉番館 本店 | 13 D-3 尾道ラーメン&居酒屋 とりかわ惟兵衛 | 49 D-3 吉源酒造場 |
| 14 F-3 揚げたて天ぷら 天咲 | 50 G-2 千光亭 | 14 D-3 尾道漁家 山源 | 50 D-3 おやつとやまねこ 本店 |
| 15 F-3 食事処 青柳 | 51 G-3 赤兎馬 | 15 E-3 呑み喰い処 みち草 | 51 E-3 丸久堂 |
| 16 G-3 後藤屋 | 52 H-2 中華食堂 一楽 | 16 E-3 おのみち選し場 たまがんぞう | 52 E-3 桂馬蒲鉾商店 |
| 17 H-3 備後茶屋 | 53 C-1 萬来軒 | 17 F-3 大和湯 | 53 E-3 珍珠 かねみつ |
| 18 H-3 海鮮居酒屋 辰兵衛 | 54 C-2 尾道ラーメン 華 | 18 F-3 和み処 真 | 54 F-3 松愛堂 尾道本店 |
| 19 H-3 うろこ・かき船 | 55 D-1 中華料理 一龍 | 19 G-3 居着屋 馬口 | 55 F-3 金萬堂本舗 |
| 20 C-2 ぼるしえ 尾道本店 | 56 A-3 お好み焼・鉄板焼酒場 なつめ | 20 G-3 かき左右衛門 | 56 F-3 北前亭 |
| 21 A-1 キッチン くじらぐも | 57 A-3 鉄板焼・お好み焼 まり | 21 G-3 廻船酒蔵 ベツチャーの胃ぶくろ | 57 G-3 10月のさくら |
| 22 B-3 ステーキ瀬里奈 | 58 C-3 お好み焼 すみチャン | 22 H-3 大衆酒処 米徳 | 58 G-2 尾道ええもんや |
| 23 B-3 イタリア料理 ピッツェリア ファンダンゴ | 59 F-3 鉄板屋 Hina | 23 H-2 Dasitosu-出汁と酢- | 59 G-2 ローブウェイ前 ええもんや |
| 24 C-3 尾道 レストラン・ドゥ・カフェ | 60 G-3 尾道お好み焼き ぼつぽ家 | 24 H-2 居酒屋 五百圓 | 60 G-3 向酒店 |
| 25 C-3 ポルタ ディ マーレ | 61 G-3 こたわりの味 尾道風お好み焼 萩乃家本店 | 25 H-3 鉄血ギョーザ ちよい | 61 H-2 尾道造酢 |
| 26 D-3 港食堂 Harborkitchen | 62 I-3 鉄板焼×居酒屋 千 | 26 C-2 赤から 東尾道店 | 62 H-3 菊寿堂 |
| 27 D-3 尾道WHARF | 63 I-3 尾道のお好み焼き 河内 | 27 C-3 Arpeggio (アルペジオ) | 63 C-1 Vent Vert ONOMICHI |
| 28 D-3 ピッツェリアアトランクイック | 64 C-1 お好み焼き・鉄板焼き たかす亭 | 28 F-3 Beer Bar a clue | 64 C-2 洋菓子工房 ナチュレ 東尾道店 |
| 29 E-3 カレーカフェ あおぞらパバド | 65 C-2 鉄板Ya まめ | 29 H-2 food & BAR Like the Sun | 65 C-2 健康生活 マルシマ |
| 30 E-3 月波食堂 | | 30 H-3 M's | 1 A-3 ONOMICHI KOKUSAI HOTEL |
| 31 F-2 LOG DINING | | 31 A-1 コメダ珈琲店 尾道平原店 | 2 C-3 ONOMICHI U2/HOTEL CYCLE |
| 32 G-3 参遍来 (マイベンライ) | | 32 D-3 カフェ&レスト さくら坂 | 3 C-3 尾道第一ホテル |
| 33 D-2 リストラテイタリアード・カフェトリコ | | 33 D-3 おやつとやまねこ 海辺店 | 4 D-3 グリーンヒルホテル尾道 |
| 34 A-3 尾道一番 | | 34 F-3 おのみちクラブ 尾道マリオンクラブ 尾道店 | 5 D-3 さくらホテル 尾道駅前 |
| 35 A-2 ラーメン シゲ | | 35 F-3 からさわ | 6 G-3 ONOMICHI ROYAL HOTEL |
| 36 B-1 味平 | | 36 F-3 antenna Coffee House | 7 G-2 天然温泉 尾道みなと館 |

尾道市は、平成27年度に「箱庭的都市」、平成28年度に「村上海賊」が日本遺産に認定され、平成30年度には、「荒波を越えた男たちの夢が紡いだ異空間～北前船寄港地・船主集落～」も追加認定され全国最多の3冠に輝きました。



日本遺産



- トイレ
- 駐車場
- タクシー
- 郵便局
- バス停
- レンタサイクルターミナル
- コンビニ
- 銀行
- 階段
- Viewスポット
- 古寺めぐりコース
- 文学のこみち
- アーケード (11:00～20:00車両通行禁止)
- アーケード

※掲載されている写真画像を許可なく転載することを禁止します。

gourmet
sightsseen
event

尾道観光情報 Onomichi-Navigator

おのなび

®



尾道・しまなみのお土産や
オリジナルの
「はっさくソフト」が
人気です。



千光寺頂上展望台「PEAK」の側にある
観光協会直営の売店です。

店名 千光寺公園頂上売店

住所 西土堂町20-2

電話 0848-22-7612

営業時間 8:30~17:30

定休日
・荒天時(土・日曜日のぞく)
・年末(12月29日~31日)

尾道おとりよせ
おのなびショップ



会員様の販売するお土産・尾道やしまなみ関連の
グッズを取り扱うショッピングサイト「おのなび
ショップ」では、尾道ならではの名産品、特産品
などをご紹介します・販売しています。

<https://www.ononavi.jp/store/>

ご旅行後にも、
尾道のお取り寄せを
ぜひご利用ください。





21 G-3 廻船酒蔵 ベッチャーの胃ぶくろ



☎0848-37-3730



名物穴子のしゃぶしゃぶをはじめ、穴子の薄造り、白焼き、かば焼き、押し寿司、天ぷらと穴子三昧！酒匠が選ぶ地酒とともにどうぞ！

営／17:00～22:00ごろ
定／火曜日
住／十四日元町5-9

居酒屋



26 C-2 赤から 東尾道店



☎0848-56-0580



名物赤から鍋は秘伝のブレンド味噌と赤唐辛子を使用した甘辛い鍋になっており3番が1番人気です。

営／17:00～23:00
(料理・ドリンクL.O.22:30)
定／不定休
住／高須町字東新渡2-4788-13
P／20台

居酒屋

22 H-3 大衆酒処 米徳



☎0848-36-5109



レトロな雰囲気心地いい大衆居酒屋です。みんなで名物肉鍋を楽しむのも良し！しつぽり飲むのも良し！お一人様大歓迎！！

営／日曜日～木曜日
17:30～24:00
金曜日・土曜日・祝前日
17:30～1:00
定／火曜日
住／久保1-12-5



27 C-3 Arpeggio (アルペジオ)



☎090-1352-2254



燻製料理の専門店です。女性1人でも気軽に立ち寄れる落ち着いた空間で、燻製に合うお酒と会話を楽しんでください。

営／18:00～24:00
定／日曜日・月曜日
住／西御所町6-1

バー・スナック

23 H-2 Dasitosu-出汁と酢。-



☎0848-38-1809



尾道新開のゲストハウス1Fに併設された飲食店です。豆皿で提供するおばんざいをメイドインジャパンのお酒で楽しんでください。

営／17:00～23:00
定／月曜日
住／久保2-9-1

28 F-3 Beer Bar a clue



☎0848-88-9057



国内のクラフトビールから海外のボトルを70種取り揃えております。ひとりでもシッポリ飲むのも良し、皆でワイワイガヤガヤ飲むのも良し。

営／17:00～24:00
※日曜日は、11:00～15:00営業
定／木曜日
住／土堂2-6-7

24 H-2 居酒屋 五百圓



☎0848-37-8410



カウンター、テーブル席、個室あります！魚、天ぷら、炒め物とメニュー豊富です。2～36名の宴会場もごさいます。

営／平日 17:00～24:00
祝日・日曜日
17:00～23:00
定／火曜日
住／久保2-4-15

29 H-2 food & BAR like the Sun



☎090-8064-8217



食べて呑んで歌えるアットホームなBARです。一緒に楽しい時間を過ごしましょう。チャージ700円(税込) ※お通し3品付き

営／22:00～25:00
定／日曜日・祝日
住／久保2-10-10

25 H-3 鉄血ギョーザ ちよい



☎0848-38-2119



尾道名物の鉄血ギョーザ大衆酒場ギョーザとビールはこの街の文化じゃけ～

営／17:00～23:00
(L.O.22:30)
定／水曜日
住／久保2-25-14

30 H-3 M's



☎0848-38-7601



女から男へ性別の枠を越えた店主の待つ、人情酒場！安心の明朋会計13,300円(税込)飲み放題あり！カラオケ無料！やみつきになるかも！

営／20:30～27:00
定／月曜日
住／久保2-16-1



31 A-1 コメダ珈琲店 尾道平原店



☎0848-38-7913



コメダ珈琲店では居心地のよい、くつろげる空間とメニュー、“心のかもったおもてなし”を提供しています。コラボや季節限定メニューもお楽しみください。

営/7:00~21:00
定/年中無休
住/平原3-1-18
P/32台

カフェ・喫茶

32 D-3 カフェ&レスト さくら坂



☎0848-29-9390



ゆったりと尾道水道を眺めながら食事の出来るオープンな『カフェ&レストラン』

営/モーニング7:00~9:30(L.O.9:00)
ランチ11:00~14:00(L.O.13:30)
カフェ10:30~18:00(L.O.17:30)
定/不定休
住/東御所町5-1 1F
P/3台

33 D-3 おやつとやまねこ 海辺店



☎0848-36-5331



尾道水道を眺めながら本格コーヒーや季節のデザートが食べられます。地元食材を使ったドリンクやケーキが人気です。

営/11:00~18:00
定/不定休
住/東御所町5-2

34 F-3 おのみちのクレープ屋 マリオンクレープ 尾道店



☎0848-25-5235



地元女子に愛され続けて30数年。味とボリュームが好評。スイーツ男子も増殖中。

営/11:00~18:00
定/木曜日
住/土堂1-7-24

35 F-3 からさわ



☎0848-23-6804



昔ながらの懐かしい味。さくさくアイスモナカととろろクリームぜんざいが人気!秋~春は限定品も!

営/10:00~17:00
(季節や曜日に変更あり)
定/火曜日(祝日の場合翌日)
※10月~3月
(火曜日・第2水曜日)
住/土堂1-15-19
P/契約P有



36 F-3 antenna Coffee House



☎0848-22-2080



本と映画と音楽に包まれた空間。坂の途中で“プロが淹れるプロのコーヒー”をお楽しみください。幻の「銀座レシビ」サンドも好評!

営/11:00~21:00
(L.O. 20:30)
定/木曜日・第2、4金曜日
住/東土堂町11-3

カフェ・喫茶

37 F-2 Café&Bar Atmosphere



☎0848-24-6669



尾道水道を望む複合施設LOG2階にあり、地元食材を使ったスイーツや軽食、飲み物を提供しています。

営/11:00~17:00
定/年中無休
住/東土堂町11-12

38 F-2 帆雨亭 (はんうてい)



☎0848-23-2105



千光寺山中腹、古寺巡りコースの途中、旧出雲屋敷跡に建つ和風喫茶です。

営/10:00~17:00
定/不定休
住/東土堂町11-30

39 G-3 Eternity



☎0848-38-7057



厳選した旬のフルーツをお好みてトッピング。オリジナルティあふれる世界にひとつだけのお花のクレープをお楽しみください。

営/11:00~17:00
(生地が無くなり次第終了)
定/水曜日・木曜日
住/土堂2-2-14

40 G-3 やまねこ



☎0848-21-5355



広島食材にこだわったグルテンフリーのチーズケーキ専門店。店内カフェのご利用や尾道のおみやげにもどうぞ。

営/10:30~17:30
定/月曜日
住/土堂2-9-33



P 駐車場有り 座敷有り 個室有り 車いす対応可 クレジット使用可 コード決済使用可 喫煙可 禁煙 テイクアウト



カフェ・喫茶

41 G-3 ハーバーCafe & BAR **みなも****☎0848-24-7747**

全席オーシャンビュー眺め最高!
店内飲食はもちろん
テイクアウトも充実!
楽天ネット販売13
年連続1位しなまみ
ドルチェ取扱店

MINAMO.ONOMICHI

営/月曜日~土曜日12:00~22:00
日曜日・祝日12:00~17:00
定/水曜日(月1回火曜日・水曜日連休)
住/土堂2-10-14

**42 G-3** 尾道浪漫珈琲**☎0848-37-6090**

サイフォン抽出による香り高い自家焙煎珈琲をお楽しみ下さい。テイクアウトも充実しています。

営/平日 8:30~18:00
土曜日・日曜日・祝日
8:00~18:30
定/年中無休
住/十四日元町4-1

43 G-2 茶房 こもん**☎0848-37-2905**

1977年創業のワッフル専門店です。注文頂いて焼き上げる生地はサクサクふわふわ。
【食の安心・安全・五つ星】取扱店

営/平日
10:30~17:00(L.O.)
土曜日・日曜日・祝日
10:00~17:30(L.O.)
定/火曜日(祝日の場合は営業)
住/長江1-2-2 P/7台

44 H-2 てづくりケーキと喫茶の店 佳扇**☎0848-20-7618**

ケーキのお持ち帰りはもちろんのこと店内ではドリンクやバフェ等ご用意して皆さまのお越しをお待ちしております。

営/10:00~18:00
(L.O.17:00)
定/日曜日・第3月曜日
住/久保2-10-2

45 C-2 ゆういちのパン屋 **Mush****☎0848-46-1782**

尾道産のいちじくを生地にも餡にもトッピングにも使用した「尾道いちじくあんぱん」は、1997年開店当初からの看板商品の一つです。ぜひ来店いただき、当店ならではのパンを味わってください。

営/7:00~17:00
定/土曜日・日曜日・月曜日
※土・日は「クロスロードみつぎ」
「ええじゃん尾道尾道店」で販売有
住/高須町5633-2 P/6台



お土産・菓子ほか

46 C-3 シャトレーゼ 尾道店**☎0848-36-6160**

素材にとことんこだわって作った菓子類、ケーキ、アイス、ワインなど、豊富な品揃えで皆様をお迎えいたします。季節商品も多数ございます!

営/9:00~21:00
定/年中無休
住/新浜1-2-12
P/30台

47 B-1 新尾道駅ええもんや**☎0848-25-3880**

新幹線の改札前にある便利な店舗です。尾道銘菓、尾道ラーメン、海産物、雑貨、ご当地飲料等豊富な品揃えが自慢です。ぜひお立ち寄りください。

営/7:00~19:45
定/年中無休
住/栗原町9381-4

48 D-2 酒のたかはし**☎0848-22-2592**

JR尾道駅北口から徒歩4分。全国の銘酒を販売。日本酒ショーケース内約100種を1杯2~300円から試飲できます。

営/10:00~19:30
(有料試飲13:00~)
定/日曜日・祝日
住/三軒家町14-8
P/2台

49 D-3 吉源酒造場**☎0848-23-2771**

創業安政元年、尾道に残る唯一の蔵元。銘柄の「寿齢」は長寿を祝うという縁起の良い酒名。魚料理によく合う喉越しの良い酒です。

営/9:00~18:00
定/日曜日・祝日
住/三軒家町14-6
P/2台

50 D-3 おやつとやまねこ 本店**☎0848-23-5082**

尾道みやげにもピッタリ。小さな町の小さな店をつくる心にも体にもやさしい尾道プリン。地方発送もできます。

営/11:00~18:00
定/月曜日
(祝日の場合、翌日火曜日)
住/東御所町3-1



51 E-3 丸久堂



☎0848-22-4564



JR尾道駅から徒歩4分。海岸通りにあるお土産・雑貨・テイクアウトのお店です。店内に海の見えるイートインスペースあります。

営/9:00~18:00
定/月曜日
住/土堂1-12-8

お土産・菓子ほか

52 E-3 桂馬蒲鉾商店



☎0848-25-2490



創業111年。無添加蒲鉾の店。百年蒲鉾や名物柿天など優しい味わいで食事にもおやつにもおすすめ。新商品「けいまだッグ」もおすすめです。

営/9:00~17:00
定/木曜日
(12月を除く)、盆明け、正月
住/土堂1-9-3
P/15台

53 E-3 珍味 かねみつ



☎0848-22-9296



いりこやちりめんなど、瀬戸内海の海の幸を取り揃えております。

営/8:30~18:00
定/年中無休
住/土堂1-13-9
P/契約P有

54 F-3 松愛堂 尾道本店



☎0848-22-9228



「名物島そだち」の松愛堂です。ロングセラー瀬戸田レモン使用れもんケーキ、はっさく大福も大好評です。

営/9:00~19:00
定/木曜日
住/土堂1-6-11

55 F-3 金萬堂本舗



☎0848-25-4810



創業大正5年。尾道のレモンを使った名物レモンケーキや八朔のおみやげ菓子をどうぞ。

営/10:00~16:00
定/1月1日
住/土堂2-6-4



56 F-3 北前亭



☎0120-037-550



創業江戸中期、ミニちりめんおにぎりの試食が出来る、味付ちりめん佃煮の専門店です。

営/10:00~18:00
定/水曜日
住/土堂2-8-13
P/2台

お土産・菓子ほか

57 G-3 10月のさくら



☎0848-38-7562



尾道の食材を使用した焼き菓子や生菓子を取り揃えております。また、色とりどりのマカロンも人気の商品です。是非お土産に。

営/10:00~18:00
(14:00~15:00休)
定/火曜日・水曜日・木曜日
住/土堂2-3-23

58 G-2 尾道えもんや



☎0848-20-8081



ラーメン 銘海、海産物など、尾道土産が何でも揃う尾道最大級のお土産屋です。レモンソフトが好評です。ぜひご賞味ください。

営/10:00~18:00
定/年中無休
住/十四日元町4-2

59 G-2 ロープウェイ前 えもんや



☎0848-20-7177



ロープウェイ乗り場近くの好立地。自慢のはっさくソフト、はっさくジュースをぜひ、ご賞味ください。尾道土産も多数とり揃えています。

営/9:30~17:30
定/年中無休
住/十四日元町1-16

60 G-3 向酒店



☎0848-37-1133



「おのみち麦酒」、女性に人気の「招き猫ラベルのお酒」、広島県内のお酒も多数あり。建物は「国登録有形文化財」です。酒のちよひ呑みもあり。

営/9:00~20:00
定/日曜日
住/久保1-10-4
P/1台

**61 H-2 尾道造酢****☎0848-37-4597**

創業400年以上の食酢メーカー。好評の「そのまんま酢のもの」に「飲むイチジク酢」を製造販売。その他種々の食酢を製造販売しています。

営／9:00～17:00
定／土曜日・日曜日・祝日
住／久保1-5-2
P／1台

**62 H-3 菊寿堂****☎0848-37-4250**

季節感を味と形にした和菓子・羊かん・長崎カステラなどを丁寧に作りしています。

営／10:00～17:00
定／水曜日・日曜日
住／久保3-14-11
P／3台

**63 C-1 Vent Vert ONOMICHI****☎0848-46-3277**

ヴァンヴェールおのみちです。瀬戸内レモンをふんだんに使ったバターケーキ「シトロンフィー」をご賞味ください。

営／10:00～19:00
定／月曜日(祝日の場合は翌日)
住／西藤町1602
P／10台

**64 C-2 洋菓子工房 ナチャーレ 東尾道店****☎0848-56-1401**

地元尾道を始めた瀬戸内の素材を活かした味わい豊かなお菓子をご提供しています。

営／11:00～18:00
定／火曜日(祝日除く)
住／高須町4834-3
P／12台

**65 C-2 健康生活 マルシマ****☎0848-56-1715**

地産地消の野菜、こだわりの調味料、「まじめにおいしい」食品から、雑貨、化粧品までいろいろと取り揃えています。

営／9:30～18:00
定／日曜日・祝日
住／高須町4834-9
P／30台





1 A-3 ONOMICHI KOKUSAI HOTEL



☎0848-25-5931

市内最大級の多目的ホテル。ONOMICHI DINING SHIKITEIの穴子ひつまぶし御膳「尾道おひつ」は最高に旨い!

営(飲食) / 11:00~15:00・17:00~21:30

定 / 年中無休
ラ / 1,210円(税込)~
住 / 新浜1-13-6
P / 160台

宿泊プラン

シングル(1名1室) 9,900円~
ツイン(2名1室) 19,140円~
宿泊時間 15:00~11:00

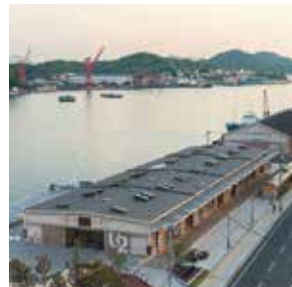

2 C-3 ONOMICHI U2 / HOTEL CYCLE



☎0848-21-0550

レストラン/ベーカリー/カフェ/ショップ/プロサイクルショップも揃う複合施設。心と身体のサイクルを整える時間をここで。

営(飲食) / The RESTAURANT

7:30~21:30
定 / 年中無休
ラ / 1,500円(税込)
住 / 西御所町5-11

宿泊プラン

1名1室: ¥14,300(税込)~ (お日にちにより)
2名1室: ¥19,800(税込)~ 料金変動あり
宿泊時間 15:00~11:00



3 C-3 尾道第一ホテル



☎0848-23-4567

尾道駅前海岸通りの好立地。ビジネス・観光に最適。日替ランチも好評です!!

営(飲食) / 7:00~14:00

定 / 土曜日・日曜日・
祝日(ランチ)
ラ / 1,000円(税込)~
住 / 西御所町4-7
P / 30台

宿泊プラン

シングル 6,600円(税込)~
ツイン 11,000円(税込)~
宿泊時間 14:00~11:00



4 D-3 グリーンヒルホテル尾道



☎0848-24-0100

尾道駅から徒歩2分、尾道港直結。市内観光、島めぐり、サイクリングに…窓の外は尾道水道。船の往來を眺めながらのんびりとお過ごしください。

営(飲食) / ランチ11:30~14:00(L.O.)、ディナー18:00~20:00(L.O.)

定 / 年中無休
ラ / 1,320円(税込)~
住 / 東御所町9-1
P / 契約P有

宿泊プラン

シングル(1名1室) 13,200円
ツイン(2名1室) 30,800円
宿泊時間 15:00~11:00 ※税込表示ルームチャージ



5 D-3 さくらホテル 尾道駅前



☎0848-29-9390

尾道駅から徒歩70秒。しまなみ海道や尾道散策はもちろんビジネスシーンにも使まれたロケーション。尾道の活動拠点にぜひご利用下さい。

営(飲食) / モーニング:7:00~9:00

定 / 年中無休
住 / 東御所町5-1
P / 契約P有

宿泊プラン

シングル 6,900円~ ツイン 12,800円~
エグゼクティブ 27,000円~
宿泊時間 15:00~11:00





6 G-3 ONOMICHI ROYAL HOTEL

P 個 車いす 喫煙可 禁煙可

☎0848-23-2111

和モダンで落ち着いた雰囲気、ONOMICHI DINING SUMIYOSHIで尾道水道を眺めながらお食事をどうぞ

営(飲食) / 7:00~21:30(L.O.21:00)

定 / 年中無休

ラ / 1,210円(税込)~

住 / 土堂2-9-27

P / 16台

宿泊プラン

シングル7,700円(税込)~

ツイン14,740円(税込)~

宿泊時間 15:00~11:00



7 G-2 天然温泉 尾道みなと館

車いす 喫煙可 禁煙可

☎0848-20-8222

尾道商店街唯一の天然ラジウム温泉付ホテル。自転車も持ち込めるのが吉

☆☆尾道ロープウェイ乗り場から徒歩2分の好立地☆☆

定 / 年中無休

住 / 久保1-3-37

宿泊プラン

1名1室 8,800円~

2名1室 11,600円~

宿泊時間 15:00~11:00



今回の表紙を
デザインされた方!

中島 美咲さん

制作者コメント

私の思う尾道らしさはグルメと猫、他に電車、レンタル自転車、ロープウェイ、フェリーなど豊富な交通手段があるところです。色々な交通手段で尾道を訪れ、食べ歩きをしているイメージでデザインしました。

表紙デザインコンテスト

本誌では毎年10月の刷新に合わせて表紙デザインを募集しています。今回は一般・学生などから74作品の応募があり、その中から上記の作品が選ばれました。



尾道季節の地魚の店とは...

「尾道の地魚が食べられるお店を紹介しています！」

「尾道の地魚」が食べられるお店の情報が欲しい市民・観光客の皆様と、地魚を食べていただきたいお店・漁業者の皆様をつなげるため、関係団体で組織する尾道季節の地魚の店連絡協議会が尾道の地魚を扱っている店を対象に「尾道季節の地魚の店」として認定し、季節に応じて食べられる尾道の旬の地魚について、市民の皆様や観光客の皆様を紹介します。

目的

尾道の地魚を積極的に提供される店舗を「尾道季節の地魚の店」として認定することで、尾道の地魚の店を広くPRし、尾道の地魚の地産地消と産業振興を推進します。

尾道の地魚の定義

尾道市並びに尾道市に隣接する福山市、三原市、愛媛県上島町、今治市島嶼部（大三島、伯方島、大島）の港で水揚げされた魚介類とします。

認定要件

- 「尾道の地魚」を使用する料理をほぼ通年で提供していること。
- 「尾道の地魚」を扱っている者から、「尾道の地魚」として仕入れている者とは、卸売市場、仲卸業者、鮮魚店・スーパーなどの小売店、直売所、漁業者等とします。

主な地魚料理



鯛の浜焼き



あこうのお造り

詳しくはホームページをご覧ください



「ええじゃん尾道」の地魚入荷状況も発信！

尾道地魚の店 で検索！

尾道の3大祭

「尾道みなと祭」

「尾道みなと祭」は、尾道発展の礎となった尾道港開港の恩人平山角左衛門の功績を称え、尾道のさらなる発展を祈念して、1934年(昭和9年)に尾道商工会議所議員総会において、「尾道港開発の功労者、平山角左衛門を祭神とする例祭として年中行事をなす。」と「港祭」創始に関する決議をされ、翌年1935年(昭和10年)に第1回尾道みなと祭を4月1日から5日間盛大に開催しました。1937年(昭和12年)に第3回を開催しましたが時局に鑑み、それ以降中止して、第4回が1947年(昭和22年)に復活して以来毎年開催して現在に至っております。

みなと祭は、正調尾道三下がりや仮装行列など踊りパレードを中心とした祭りとして実施され、歌謡ショーや海に関する行事等多彩なイベントに発展いたしました。2002年(平成14年)には、尾道駅前再開発の完了を期に、祭りの改革元年として、駅前をメイン会場とし、昼型から夜型へ、若者の参加型の祭りへと移行し、現在では創作踊り「ええじゃんSANS A・がり」を中心とした尾道を代表する催しとなっております。



詳しくはHPへ! https://www.onomichi-matsuri.jp/port_festival/

「おのみち住吉花火まつり」

『おのみち住吉花火まつり』は、元文5年(1740年、江戸中期)に尾道の町奉行に着任された平山角左衛門尚住翁が、翌年の寛保元年(1741年)に住吉浜を築造され、尾道浄土寺境内にあった住吉神社を、現在の住吉浜に移して港の守護神とされました。

その平山奉行の功績を称えるためと、住吉浜の海産物問屋の旦那衆が商売の繁盛と海上交通の安全を願って、江戸中期から始められたもので、西の両国花火(現在の隅田川花火大会)とさえ云われた華やかな花火まつりです。



第11回フォトコンテスト推薦作品
古見信之氏撮影【尾道水道に咲く大輪の華】

詳しくはHPへ!

<https://onomichi-cci.or.jp/hanabi/>

「尾道ベッチャー祭り」

文化4年(1807年)、尾道に疫病が流行した折、時の奉行 南部藤左衛門(なんぶとうざえもん)が各寺社に病魔退散のお祓いを命じました。尾道一宮(いっきゅう)神社においても三日二夜(みっかふたよ)のお祓いを行い、修祓(しゅばつ)の日、「ベタ」「ソバ」「ショーキー」の三面の鬼神(きじん)と獅子頭(しがしら)を先導に、御輿(みこし)が街に繰り出したのがベッチャー祭りの始まりと伝えられております。

現在は11月3日の文化の日尾道三大祭の一つとして盛大に行われています。この鬼神達に祝い棒やササラでついたり叩かれたりすると1年間病気をしないという言い伝えがあり、逃げ惑う子どもや叫び声と、それをはやし立てる大人の声で街は一日中異様な興奮に包まれます。



詳しくはHPへ!

<https://onomichi.main.jp/betcha/index.html>

尾道の旬・祭年間スケジュール

お寺、文学、芸術、映画のロケ地などで知られる尾道の町並みは、どこか懐かしく、古き良き時代にタイムスリップしたかのような気持ちになります。そんな尾道の魅力の一つが、歴史のあるお祭りがたくさんあること。このページでは、尾道三大祭を中心に四季折々のお祭りをご紹介します。また、お好み焼き、ラーメン、オコゼやデベラなどの海産物などでも知られる尾道。尾道の旬の食材もご参考ください。



- 1 初日の出は千光寺公園で
- 2 節分行事
- 3 おのみち俳句まつり
- 4 千光寺公園で桜の花見をしよう
さくら茶会
尾道みなと祭
- 5 山王祭(浴衣まつり)
- 6 尾道本通り商店街「土曜夜店」
祇園祭(三体廻し)
- 7 天神祭
水尾町の水祭り
宮島さん協賛いんのしま水軍花火大会
おのみち住吉花火まつり
- 8 瀬戸田町夏まつり
因島水軍まつり
(島まつり・火まつり・海まつり)
- 9 仮装&コスプレ オノミチフェスタ
- 10 尾道灯りまつり
グルメサミットin尾道
- 11 尾道ベッチャー祭り
にこびんしゃん祭り
- 12



千光寺の桜



尾道みなと祭



祇園祭三体廻し

水祭り



おのみち住吉花火まつり



尾道灯りまつり

仮装&コスプレ オノミチフェスタ



尾道ベッチャー祭り

※各イベントの開催時期は目安となります。
詳細は、尾道観光協会「おのなび」HP 等をご参考ください。

各交通機関へのお問い合わせ

千光寺山ロープウェイ

0848-22-4900

- 料金
大人：片道 500円、往復 700円
子供：片道 250円、往復 350円
 - 運行間隔 15分ごとに運行
(※多客時にはヒストン運行いたします)
 - 所要時間 片道約3分
 - 運行時間 9:00～17:15
(※時季によって運行時間延長あり)
 - 定休日 (荒天の場合臨時運休あり)
- 詳しくは、HP (<https://mt-senkoji-rw.jp>)

レンタサイクル

(一社)しまなみジャパン 0848-22-3911

レンタルバイク

バイクステーション尾道(高須) 0848-47-0819

河尻モータース (向島) 0848-44-4929

レンタカー

トヨタレンタリース広島 0848-22-6600

ニッポンレンタカー 0848-23-4919

タイムズカーレンタル 0848-22-7080

ニコニコレンタカー 0120-32-2525

サポート尾道 0848-55-5151



観光案内所

0848-20-0005

バス乗り場のご案内

- 東西本線(東尾道駅方面)、市民病院
- 東西本線(尾道商業高・登山口方面) 平原台、JA尾道総合病院
- DCM尾道店前、新尾道駅 尾道市立大学、陽光台(一部:平原台 JA尾道総合病院経由便)
- 新尾道駅 尾道工業団地・びんご運動公園北門 三成、如水館、御調(市)、甲山
- 新尾道駅 如水館、三美園千光寺公園 びんご運動公園(土日祝のみ)、三成 原田・瓦焼御調(市)、甲山
- 松永・福山方面
- 向島・因島方面(土生港行) 瀬戸田・耕三寺方面(瀬戸田港行)
-
- 好きっツアー
- 広島・東京(運休中)

- 案内所 駐車場 トイレ レンタサイクル
- 交番 郵便局 銀行 タクシー乗り場

尾道市港湾振興課 0848-22-8158

タクシー

尾道合同タクシー 0848-22-2805

せとうち観光タクシー 0848-20-3700

大平交通(向島) 0848-44-1600

中国交通 尾道営業所 0848-25-3232

備三タクシー 0848-37-2800

バス

おのみちバス(市内各方面) 0848-46-4301

中国バス(御調方面) 0848-48-2211

本四バス開発(向島・因島方面) 0845-24-3777

鞆鉄道(浦崎方面) 084-952-3100

航路	会社	運賃	所要時間	始発⇄終発	運航間隔	距離	備考
向島(富浜)～尾道(駅前)	おのみち渡し船	大人:100円 小児:50円	5分	6:06～22:10	約12分間隔	0.65km	自転車・荷物・車両等 別途料金が必要
向島(兼吉)～尾道(土堂)			4分	6:05～22:00	5分から10分	0.3km	
向島(小歌島)～尾道(土堂)*	福本渡船	大人:60円 小児:30円	3分	6:30～20:10	ひんげん	0.25km	

*向島(小歌島)～尾道(土堂)は、日曜日が現在運休日となっています。運休時間等詳細は、福本渡船にお問い合わせください。

発行:グルメ・海の印象派-おのみち-実行委員会 TEL:0848-25-3863

令和6年10月1日 第1刷